COMUNE DI CARMIGNANO

PROVINCIA DI PRATO

ORIGINALE

ORDINANZA N.	**208**
Data:	**17/07/2026**

ORDINANZA DEL RESPONSABILE DEL SETTORE

Assunta il giorno DICIASSETTE del mese di LUGLIO dell'anno DUEMILAVENTISEI da BELLI BARBARA - Servizi di Vigilanza, Protezione Civile - Responsabile del Settore SERVIZI DI VIGILANZA, PROTEZIONE CIVILE

Oggetto:
Provvedimenti temporanei di viabilità: provvedimenti temporanei di viabilità per lavori di adeguamento della condotta fognaria in Via Baccheretana e Via Carlo Levi – istituzione di divieti di sosta con rimozione forzata, divieti di transito e modifiche alla circolazione dal 20 luglio al 31 ottobre 2026.

IL SERVIZI DI VIGILANZA, PROTEZIONE CIVILE\RESPONSABILE DEL SETTORE
BELLI BARBARA

Documento prodotto in originale informatico e firmato digitalmente ai sensi dell'art. 20 del "Codice dell'amministrazione digitale" (D.Leg.vo 82/2005).

IL RESPONSABILE DEL SETTORE

Vista: la richiesta Pec (Prot. n. I. 00012904) in data 08.07.2026 , dal Sig. Palagi Filippo in nome e per conto di Publiacqua Spa, rivolta a predisporre la modifica temporanea della viabilità in via Baccheretana, nel tratto di strada compreso dal numero civico 9 sino all'intersezione tra la medesima via e via E. Montale ed in via Carlo Levi , nel tratto di strada compreso dall'intersezione tra la medesima via e via Baccheretana sino a via Carlo Levi s.n.c. (piu' precisamente sino alle strisce pedonali) , in località Carmignano (PO) , inerente lavori di potenziamento rete fognaria – Aut. n. 25 del 28.05.2026 – nel periodo compreso dal 20.07.2026 al 31.10.2026 , eseguiti dalla Ditta "PRATO SCAVI S.R.L." , con sede legale in via Tosco Romagnola n. 136 , in località Pontedera (PI) ;

Atteso che : l'impresa necessita di allestire un'area di cantiere con occupazione dell'area di intersezione posta tra Via Carlo Levi e Via baccheretana e parte della carreggiata di Via Carlo Levi come meglio rappresentata sulla mappa allegata;

Considerato che:

- i lavori, interesseranno la carreggiata di via Baccheretana, nel tratto di strada compreso tra il numero civico 9 della medesima Via, fronte intersezione Via Carlo Levi, sino all'intersezione con Via Eugenio Montale, in località Carmignano (PO) , con totale impedimento del normale deflusso veicolare ;
- che il cantiere itinerante, seguirà le seguenti fasi progressive d'intervento:
  FASE 1 : tratto interessato - Via Baccheretana dal civico n. 9 fronte intersezione Via Carlo Levi fino all'intersezione con Via Fratelli Cervi dal 20/07/2026 al 28/08/2026;
  FASE 2 : tratto interessato- Via Baccheretana area intersezione con Via Fratelli Cervi dal 31/08/2026 fino al 04/09/2026;
  FASE 3 : tratto interessato Via Baccheretana dall'intersezione con Via Fratelli Cervi fino all'intersezione con Via Eugenio Montale dal 07/09/2026 al 09/10/2026;
  FASE 4: tratto interessato Via Baccheretana area intersezione con Via Eugenio Montale dal 12/10/2026 al 30/10/2026;

Ritenuto:

- pertanto, per i motivi suesposti, nella circostanza specifica, considerato che dovrà essere interdetta la circolazione, è necessario adottare provvedimenti limitativi della mobilità veicolare, al fine di assicurare lo svolgimento dei lavori, garantendo la sicurezza della circolazione pedonale ed al contempo l'incolumità e la sicurezza pubblica con particolare riguardo a quella delle maestranze impegnate nella predetta attività;

Visti:

- gli Art.li 1, 6, 7 e 159 del C.d.S e del relativo Regolamento di Esecuzione ;
- visto il Decreto del Ministero del Lavoro e delle Politiche Sociali del 22 gennaio 2019 *"Individuazione delle procedure di revisione, integrazione e apposizione della segnaletica stradale destinata alle attività lavorative che si svolgono in presenza di traffico veicolare";*
- l'art. 107 del D. L.vo 18 agosto 2000 n. 267 ;
- la Deliberazione di Giunta n 68 del 11 Giugno 2026;
- il Decreto del Sindaco n. 1 del 01.02.2026 ;

O R D I N A

I seguenti provvedimenti temporanei nel periodo compreso tra il 20.07.2026 al 31.10.2026

REALIZZAZIONE AREA CANTIERE :

<u>Dal 20/07/2026 al 31/10/2026 H24</u>

<u>PROVVEDIMENTI DI INTERDIZIONE ALLA SOSTA VEICOLARE CON RIMOZIONE FORZATA H24 :</u> Interdizione alla sosta veicolare con rimozione forzata su via Carlo Levi , nel tratto di strada compreso tra l'intersezione con la medesima via e Via Baccheretana;

<u>ISTITUZIONE DIVIETO DI TRANSITO H24 IN CORRISPONDENZA DELL'INTERSEZIONE TRA VIA CARLO LEVI E VIA BACCHERETANA e PORZIONE DI CARREGGIATA su tutta l'area di cantiere utilizzata come deposito;</u>

Su Via Carlo Levi, ai sensi del Disciplinare tecnico della segnaletica temporanea D.M. 10 Luglio 2002- Schemi di Strade tipo E ed F sia apposta idonea segnaletica :
INIZIO E FINE LAVORI, MEZZI DI LAVORO IN AZIONE, TRANSITO VIETATO AI PEDONI,ACCESSO VIETATO AI NON ADDETTI, SEGNALETICA INGOMBRO*;*

LIMITE MASSIMO DI VELOCITÀ 30 Km/h, apponendo conforme e idonea segnaletica stradale di divieto: *limite massimo di velocità 30 Km/h.*

RESTRINGIMENTO DELLA CARREGGIATA, mantenendo in essere il transito veicolare sulla residua carreggiata per entrambi i sensi di marcia con corsia non inferiore ai 3,50 mt, apponendo conforme idonea segnaletica stradale temporanea ;

Se necessario RIDETERMINAZIONE DELLE CORSIE DI MARCIA a mezzo di *barriere stradali di sicurezza,* conformi al D.P.R. 16.12.1992, n. 495 e al Disciplinare tecnico della segnaletica temporanea D.M. 10 Luglio 2002- Schemi di Strade tipo E ed F per lavori superiori a 7 giorni;

Lungo tutto il perimetro dell'area cantiere sia apposta idonea segnaletica di illuminazione in modo tale da renderla visibile sia nelle ore serali che nelle ore notturne ;
Si prescrive che la segnaletica verticale fissa incompatibile con il dispositivo della presente ordinanza e per tutto il periodo di validità della stessa sia opportunamente occultata.

PROVVEDIMENTI TEMPORANEI VIABILITA' INTERVENTO ADEGUAMENTO CONDOTTA FOGNARIA cantiere itinerante con occupazione a tratti brevi non più di 25/40 mt lineari :

FASE 1 – Dal 20/07/2026 al 28/08/2026 e comunque fino alla fine dei lavori, su Via Baccheretana nel tratto compreso tra il civico n. 9 fronte intersezione Via Carlo Levi e l'intersezione di Via Fratelli Cervi, siano adottati i seguenti provvedimenti di viabilità H24 :

PROVVEDIMENTI DI INTERDIZIONE ALLA SOSTA VEICOLARE CON RIMOZIONE FORZATA e DIVIETO DI TRANSITO H24 : su ambo i lati di Via Baccheretana nel tratto sopra indicato ;

Apponendo ai sensi del Disciplinare tecnico della segnaletica temporanea D.M. 10 Luglio 2002- Schemi di Strade tipo E ed F sia apposta idonea segnaletica di inizio e fine cantiere, Divieto di accesso, nonché idonea illuminazione in modo tale da renderla visibile sia nelle ore serali che nelle ore notturne ;

FASE 1

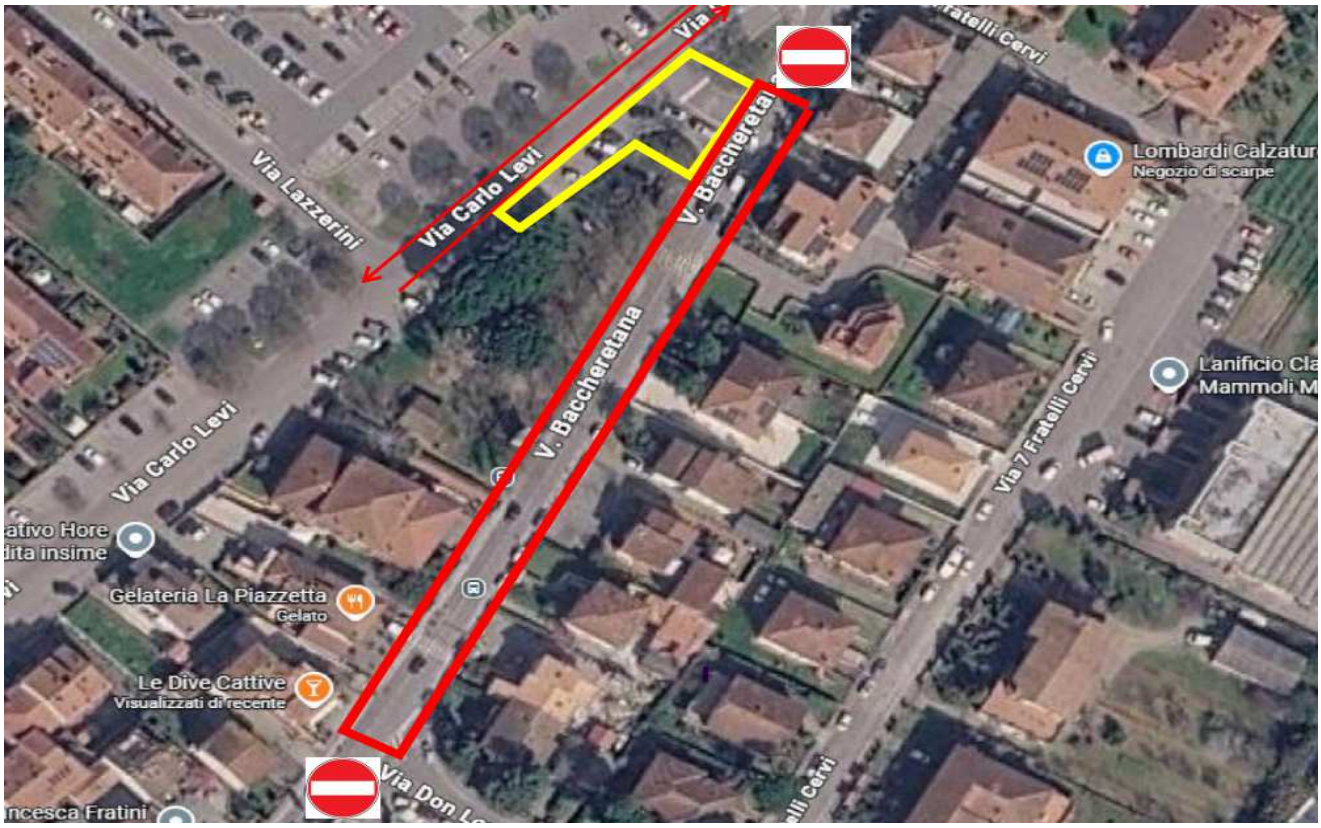

SEGNALETICA DI PREAVVISO :

- **in corrispondenza dell'intersezione tra via Statale (S.R.66) e via Baccheretana sia apposta idonea segnaletica di preavviso recante la seguente dicitura : " via Baccheretana , dal numero civico 9 sino all'intersezione tra la medesima via e via Fratelli Cervi , chiusa , dal 20.07.2026 al 28.08.2026 , dalle ore 00:00 alle ore 24:00 – deviazione per Carmignano centro da via Carlo Levi o Via Don Minzoni "**

- **in corrispondenza dell'intersezione tra via Pistoiese e via Baccheretana sia apposta idonea segnaletica di preavviso recante la seguente dicitura :" via Baccheretana dal**

numero civico 9 all'incrocio tra la medesima via e via F.lli Cervi , chiusa , dal 20.07.2026 al 28.08.2026 , dalle ore 00:00 alle ore 24:00 – deviazione per Prato , Firenze e Poggio a Caiano da via F.lli Cervi"

- **ULTERIORE SEGNALETICA DI PREAVVISO E DI INDICAZIONE lungo Via Carlo Levi strade alternative per raggiungere Seano : Via Carlo Levi, Via Bruno Buozzi, Via Quinto Martini, Via Ardengo Soffici,Via Amendola, Via A. Gramsci , Via Baccheretana;**

- **Su Via Carlo Levi indicazioni – DIVIETO DI TRANSITO MEZZI SUPERIORI AI 35 Q percorso alternativo sopra indicato (Via Bruno Buozzi, Via Quinto Martini, Via Ardengo Soffici,Via Amendola, Via A. Gramsci , Via Baccheretana);**

FASE 1 .DEVIAZIONE PER MEZZI PUBBLICI DI AUTOLINEE TOSCANE :

Durante la FASE 1 i mezzi pubblici di AUTOLINEE TOSCANE verranno deviati lungo il seguente percorso : via Don Giovanni Minzoni, Via Don Milani, via Fratelli Cervi (sia in direzione Seano che in direzione Prato/Poggio a Caiano)

Provvedimenti s adottare per la deviazione dei mezzi pubblici :
DIVIETO DI SOSTA E DI FERMATA H24 su Via Don Milani dall'intersezione con la medesima Via fino all' intersezione con Via Giorgio La Pira sulla corsia direzione Via Don Milani -Via Baccheretana;

FASE 2 – Dal 31/08/2026 al 04/09/2026 Area d'intervento : intersezione Via Baccheretana / Via Fratelli Cervi

PROVVEDIMENTI DI INTERDIZIONE ALLA SOSTA VEICOLARE CON RIMOZIONE FORZATA H24 : su ambo i lati di Via Baccheretana nel tratto compreso tra il civico n. 9 della predetta Via e l'area di intersezione di Via Fratelli Cervi

DIVIETO DI TRANSITO– ACCESSO CONSENTITO AI SOLI RESIDENTI su Via Baccheretana nel tratto compreso tra il civico n.9 fino all'intersezione con Via Fratelli Cervi;

ISTITUZIONE SENSO UNICO su Via Baccheretana per la direzione di marcia Via Fratelli Cervi, o se più favorevole per la gestione del traffico SENSO UNICO ALTERNATO regolato da movieri unitamente a limite di velocità di 30 Kmh;

Apponendo ai sensi del Disciplinare tecnico della segnaletica temporanea D.M. 10 Luglio 2002- Schemi di Strade tipo E ed F sia apposta idonea segnaletica di inizio e fine cantiere, Divieti, frecce direzionali , segnali di ingombro, limiti di velocità , eventuale deviazioone per l'attraversamento dei pedoni ,nonché idonea illuminazione in modo tale da renderla visibile sia nelle ore serali che nelle ore notturne ;

FASE 2

Provvedimenti da adottare per la deviazione dei mezzi pubblici :

ISTITUZIONE senso unico alternato su Via Eugenio Montale nel tratto compreso tra l'intersezione con Via Fratelli Rosselli e Via Baccheretana, regolato da impianto semaforico (sia in direzione Seano che in direzione Prato/Poggio a Caiano)

Per la deviazione dei mezzi pubblici :
DIVIETO DI SOSTA E DI FERMATA H24 su Via Don Milani dall'intersezione con la medesima Via fino all' intersezione con Via Giorgio La Pira sulla corsia direzione Via Don Milani -Via Baccheretana;

SEGNALETICA DI PREAVVISO :

- **in corrispondenza dell'intersezione tra via F.lli Cervi e via Baccheretana sia apposta idonea segnaletica di preavviso recante la dicitura : "via Baccheretana , chiusa dall'incrocio tra la medesima via e via F.lli Cervi sino all'intersezione tra via Baccheretana e via Montale – deviazione per Carmignano da via Carlo Levi o Via Don Minzoni "**

- **in corrispondenza dell'intersezione tra via Baccheretana e via Pistoiese sia apposta idonea segnaletica di preavviso recante la dicitura :" via Baccheretana , chiusa dall'incrocio tra la medesima via e via F.lli Cervi sino all'intersezione tra via Baccheretana e via Montale – deviazione per Carmignano da via Carlo Levi o Via Don Minzoni"**

- **ULTERIORE SEGNALETICA DI PREAVVISO E DI INDICAZIONE lungo Via Carlo Levi strade alternative per raggiungere Seano : Via Carlo Levi, Via Bruno Buozzi, Via Quinto Martini, Via Ardengo Soffici,Via Amendola, Via A. Gramsci , Via Baccheretana;**

- **Su Via Carlo Levi indicazioni – DIVIETO DI TRANSITO MEZZI SUPERIORI AI 35 Q percorso alternativo sopra indicato (Via Bruno Buozzi, Via Quinto Martini, Via Ardengo Soffici,Via Amendola, Via A. Gramsci , Via Baccheretana);**

FASE 2- DEVIAZIONE PER MEZZI PUBBLICI DI AUTOLINEE TOSCANE :

Durante la FASE 2 i mezzi pubblici di AUTOLINEE TOSCANE verranno deviati lungo il seguente percorso : via don Minzoni, via don Milani, via Fratelli Rosselli, via E. Montale (sia in direzione Seano che in direzione Prato/Poggio a Caiano)

Provvedimenti da adottare per la deviazione dei mezzi pubblici :
DIVIETO DI SOSTA E DI FERMATA H24 su Via Don Milani dall'intersezione con la medesima Via fino all' intersezione con Via Giorgio La Pira sulla corsia direzione Via Don Milani -Via Baccheretana;

FASE 3 : Dal 07/09/2026 al 09/10/2026 Area d'intervento : Via Baccheretana tratto compreso tra Via Fratelli Cervi e Via Eugenio Montale;

PROVVEDIMENTI DI INTERDIZIONE ALLA SOSTA VEICOLARE CON RIMOZIONE FORZATA e DIVIETO DI TRANSITO H24 : su ambo i lati di Via Baccheretana nel tratto compreso tra Via Fratelli Cervi e Via Eugenio Montale;

Apponendo ai sensi del Disciplinare tecnico della segnaletica temporanea D.M. 10 Luglio 2002- Schemi di Strade tipo E ed F sia apposta idonea segnaletica di inizio e fine cantiere, Divieti, frecce direzionali , segnali di ingombro, limiti di velocità , eventuale deviazioone per l'attraversamento dei pedoni ,nonché idonea illuminazione in modo tale da renderla visibile sia nelle ore serali che nelle ore notturne ;

FASE 3

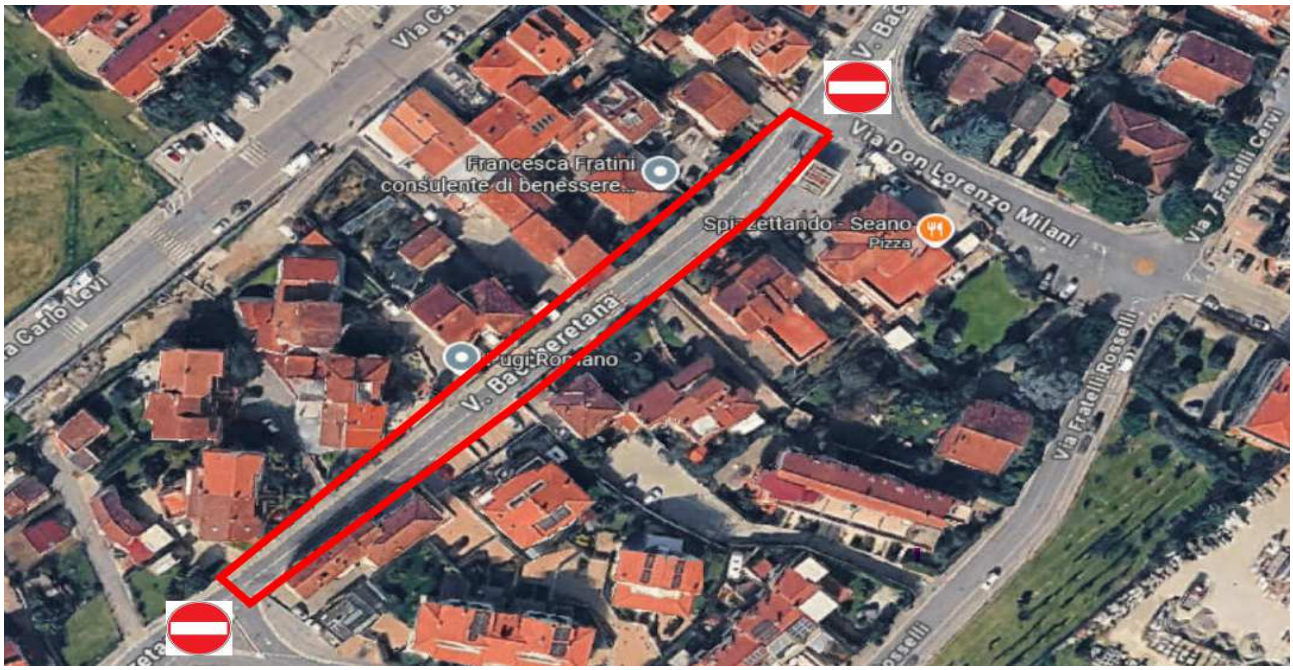

Per la deviazione dei mezzi pubblici :

ISTITUZIONE senso unico alternato su Via Eugenio Montale nel tratto compreso tra l'intersezione con Via Fratelli Rosselli e Via Baccheretana, regolato da impianto semaforico (sia in direzione Seano che in direzione Prato/Poggio a Caiano)

DEVIAZIONE PER MEZZI PUBBLICI DI AUTOLINEE TOSCANE :

Durante la FASE 3: i mezzi pubblici di AUTOLINEE TOSCANE verranno deviati lungo il seguente percorso : via don Minzoni, via don Milani, via Fratelli Rosselli, via E. Montale (sia in direzione Seano che in direzione Prato/Poggio a Caiano)

Provvedimenti da adottare per la deviazione dei mezzi pubblici :

DIVIETO DI SOSTA E DI FERMATA H24 su Via Don Milani dall'intersezione con la medesima Via fino all' intersezione con Via Giorgio La Pira sulla corsia direzione Via Don Milani -Via Baccheretana;

SEGNALETICA DI PREAVVISO :

- **in corrispondenza dell'intersezione tra via F.lli Cervi e via Baccheretana sia apposta idonea segnaletica di preavviso recante la dicitura :"via Baccheretana , chiusa dall'incrocio tra la medesima via e via F.lli Cervi sino all'intersezione tra via Baccheretana e via Montale – deviazione per Carmignano da via Carlo Levi"**

- **in corrispondenza dell'intersezione tra via Baccheretana e via Pistoiese sia apposta idonea segnaletica di preavviso recante la dicitura :" via Baccheretana , chiusa dall'incrocio tra la medesima via e via F.lli Cervi sino all'intersezione tra via Baccheretana e via Montale – deviazione per Firenze Prato , Poggio a Caiano da via Montale"**

- **ULTERIORE SEGNALETICA DI PREAVVISO E DI INDICAZIONE lungo Via Carlo Levi strade alternative per raggiungere Seano : Via Carlo Levi, Via Bruno Buozzi, Via Quinto Martini, Via Ardengo Soffici,Via Amendola, Via A. Gramsci , Via Baccheretana;**

- **Su Via Carlo Levi indicazioni – DIVIETO DI TRANSITO MEZZI SUPERIORI AI 35 Q percorso alternativo sopra indicato (Via Bruno Buozzi, Via Quinto Martini, Via Ardengo Soffici,Via Amendola, Via A. Gramsci , Via Baccheretana);**

In considerazione degli effetti che gli interventi possano determinare sulla viabilità, tenendo conto anche di altri eventuali lavori, eventi, manifestazioni o simili in corso o programmati, è necessario che sia data comunicazione del loro inizio e della loro durata nelle varie Fasi al Comando di Polizia Locale.

Nel caso venisse ritenuto necessario od opportuno, previe opportune intese con La Polizia Locale, potranno essere predisposti diversi comportamenti agli utenti della strada e regolamentare in maniera diversa i flussi veicolari rispetto a quanto sopra indicato, apponendo, se del caso, idonea segnaletica temporanea.

Sarà cura dell'impresa esecutrice, apporre tutta la segnaletica ritenuta idonea a garantire indicazioni percorsi alternativi anche ad integrazione di quanto già previsto.
LA PRESENTE ORDINANZA VERRÀ INTEGRATA PER LA DISCIPLINA DELLA FASE 4 CON L'AVANZAMENTO DELLE OPERE.

D I S P O N E

1. Che la ditta esecutrice dei lavori provveda alla installazione e successiva manutenzione della necessaria segnaletica come previsto dalla normativa corrente. La seguente segnaletica sarà obbligatoriamente ed idoneamente affissa e in caso di necessità debitamente illuminata:

☐ Segnali verticali di divieto di sosta con rimozione coatta dove necessari nel tratto di strada sopra indicato.

☐ Segnali verticali di divieto di transito.

☐ Segnali verticali di restringimento della carreggiata.

☐ Cartello indicate i recapiti telefonici prontamente reperibili dei soggetti responsabili del cantiere;

2. Segnaletica orizzontale di cantiere e di deviazione corsia;

La ditta esecutrice dei lavori dovrà adottare tutti gli accorgimenti necessari per la sicurezza e la fluidità della circolazione e per la sicurezza del personale addetto, mantenendoli in perfetta efficienza sia di giorno che di notte, **ed adottare idonei accorgimenti atti a garantire la sicurezza al passaggio dei pedoni individuando e segnalando il percorso pedonale consentito**, secondo quanto previsto dal N.C.d.S. (D. Lgs. 30 aprile 1992, n. 285) e dal suo Regolamento di Esecuzione e d'Attuazione (D.P.R. 16 dicembre 1992, n. 495), nella scrupolosa osservanza delle norme relative alla prevenzione degli infortuni nei luoghi di lavoro.

L'efficacia della presente ordinanza è subordinata alle seguenti condizioni:

1. apposizione della prescritta segnaletica stradale conforme a quanto disposto dal Titolo II del D.P.R. 16 dicembre 1992, n. 495 e dal D.M. 10 luglio 2002 del Ministero delle Infrastrutture e dei Trasporti, a cura e spese dell'impresa esecutrice
2. apposizione della segnaletica di divieto di sosta almeno 48 (quarantotto) ore prima dell'inizio del divieto stesso;
3. comunicazione all'indirizzo polizialocaleomune.carmignano.po.it prima della decorrenza del presente atto, dell'avvenuta apposizione di segnaletica di divieto di sosta con rimozione forzata ai sensi del D.P.R. n. 445/2000; nella dichiarazione dovranno anche essere indicati i recapiti telefonici prontamente reperibili dei soggetti responsabili del cantiere;
4. esibizione, in caso di controllo da parte degli organi competenti nel luogo oggetto della presente ordinanza, della dichiarazione di apposizione della segnaletica, del rapporto di trasmissione della suddetta dichiarazione e di copia dell'ordinanza.

La Polizia Locale e le altre forze di Polizia Stradale sono incaricate di far osservare il presente provvedimento. Ogni inottemperanza accertata, sarà sanzionata a termini di legge.

Il presente provvedimento sarà trasmesso per posta elettronica alla ditta richiedente, Ditta "PRATO SCAVI" , con sede legale in via Tosco Romagnola n. 136 , in località Pontedera (PI) (lapratoscavisrl@flexipec.it, autorizzazioni@pec.hidronord.it)

Del presente provvedimento se ne darà notizia mediante la pubblicazione nelle forme previste dalla vigente normativa in materia e per via mail a: Stazione C.C. di Carmignano e di Poggio a Caiano - all'U.T.C. Sez. LL.PP, all'Ufficio Segreteria Generale, alla Polizia Municipale, all'Ufficio Informazione (per inserimento sul link del Comune), all'Ufficio Stampa (per comunicato stampa) del Comune di Carmignano - alla Misericordia di Carmignano e di Seano – alla Assistenza Medicea di Comeana – alla Pubblica Assistenza di Signa ed a scuola@comune.carmignano.po.it

Via PEC: al Servizio 118 di Firenze - al Comando Provinciale dei Vigili del Fuoco di Prato. - alla Provincia di Prato, al servizio pubblico di trasporto Autolinee Toscane

Avverso la presente Ordinanza può essere presentato ricorso:

Ai sensi di quanto disposto dall'art. 3, co. 4 della L. n. 241/90 e ss.mm.ii., avverso il presente provvedimento è ammesso ricorso gerarchico al Ministero delle Infrastrutture e dei Trasporti ai sensi dell'art. 37, co. 3 del C.d.S. (D.L.vo. n. 285/92) e con le formalità e gli effetti di cui all'art. 74 del Regolamento di Esecuzione del C.d.S. (D.P.R. n. 495/92).

Entro 60 (sessanta) giorni dalla data di pubblicazione all'Albo Pretorio Comunale, al Tribunale Amministrativo Regionale (T.A.R.) nei modi e nei termini previsti dall'art. 2 e seguenti della legge 6 dicembre 1971, n. 1034; oppure, in alternativa, entro 120 giorni dalla data di pubblicazione all'Albo Pretorio Comunale, Ricorso Straordinario , nei termini e nei modi previsti dall'ex art. 8 e seguenti del D.P.R. 24/11/1971, n. 1199(il ricorso straordinario va proposto al Presidente del Consiglio di Stato (art. 8 del novellato d.P.R. n. 1199 del 1971) e viene deciso da quest'ultimo con un suo decreto conforme al parere del Consiglio di Stato (art. 14 del d.P.R.).

TRATTAMENTO DEI DATI PERSONALI I dati di cui al presente procedimento amministrativo, ivi compresa la presente ordinanza, sono trattati nel rispetto delle norme sulla tutela della privacy, di cui al Regolamento Europeo in materia di Protezione dei Dati Personali (679/2016). I dati vengono archiviati e trattati sia in formato cartaceo sia su supporto informatico nel rispetto delle misure minime di sicurezza. Il titolare del trattamento dei dati è il Comune di Carmignano rappresentato dal Sindaco pro-tempore.

IL RESPONSABILE DEL SETTORE
(Comandante Dott.ssa Belli Barbara)
Documento firmato digitalmente
(ai sensi del D.Lgs 07/03/2005 n. 82)